美園南中だより

【学校教育目標】

『 挑戦　創造　感動 』

～One for All , All for One～

【第３号】 令和６年５月３１日

さいたま市立美園南中学校
〒336-0967 さいたま市緑区美園 6-15
TEL 048-878-3511　fax 048-878-3512
✉ misonominami-j@saitama-city.ed.jp

生徒数　756 名　教職員数　68 名

視野を広げて

校　長　鈴木　真由美

本校の３年生が、５月２１日から２３日の２泊３日で、京都・奈良へ修学旅行に行きました。お天気にも恵まれ、すべての行程を無事に終えることができました。特に、２日目の班別行動を終えた生徒からは充実した表情が見られ、一人ひとりに学びがあったことを証明していました。

修学旅行２日目。引率職員は、生徒たちが班別行動をしている時間は、生徒の見守りのため生徒が作成した行程表をもとに巡回をしています。私は、多くの生徒が訪れる「金閣寺と龍安寺」へ行きました。どちらも歴史を感じる建物や庭園です。午後からは「京都水族館」を見学予定としている班があったので、私も行くことにしました。京都・奈良の修学旅行で水族館を見学する選択肢は、私にはありませんでしたが、入館してすぐに驚きと感動がありました。なんと国の天然記念物「オオサンショウウオ」に出会えたのです。きれいな川にすむ世界最大級の両生類です。また、太古から姿を変えていないために「生きた化石」とも言われています。「金閣寺や龍安寺」では古の文化を感じ、「京都水族館」では、太古の自然界に思いを馳せることができ、また、訪れたそれぞれの場所で出会った生徒たちとも会話をしながら、有意義な時間を過ごすことができました。私には、京都・奈良＝歴史的建造物というイメージがありましたが、事前学習をしている生徒たちはさらに視野を広げて、見学する場所を決めていたこともわかりました。視野を広げてみると新しい発見や出会いがあるのだと改めて感じました。

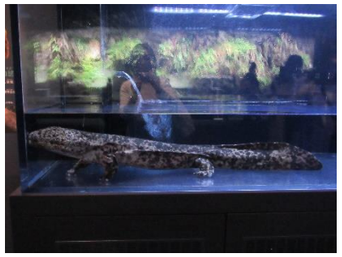

さて、６月１日（土）から学校総合体育大会が始まります。大会に先立ち、５月２９日（水）には、生徒会主催による壮行会が開かれました。各部長から大会に向けての意気込みや抱負と、活動を支えてくださった方々への感謝の気持ちが伝えられ、その後、生徒会応援団からのエールが送られました。各部活は、この大会に向けて、今日まで自分の課題と向き合い、技術の向上やトレーニングなどに励み、努力を重ねてきたことと思います。その目標を達成するために、選手も応援団も心をひとつに戦っていきましょう。

保護者の皆様には、日々の活動や練習試合等の引率、応援とご支援をいただき感謝申し上げます。明日からの大会も変わらずのご支援をよろしくお願いいたします。

６月の行事予定

６月はいじめ防止強化月間です

日	曜	週	行事計画等	日課	給食			1年							2年							3年							部活
					1	2	3	1	2	3	4	5	6	時数	1	2	3	4	5	6	時数	1	2	3	4	5	6	時数	
1	土		市学校総合体育大会 いじめ防止強化月間(～6/30)		－	－	－																						○
2	日		市学校総合体育大会		－	－	－																						○
3	月	B	市学校総合体育大会 衣替え	会短	×	×	×	学年内	学年内	学年内				4	学年内	学年内	学年内				4	学年内	学年内	学年内				4	○
4	火	B	市学校総合体育大会 歯と口の健康週間(～6/10)	会短	×	×	×	学年内	学年内	学年内				4	学年内	学年内	学年内				4	学年内	学年内	学年内				4	○
5	水	B	市学校総合体育大会	会議	○	○	○	学年内	学年内	学年内	学年内			4	学年内	学年内	学年内	学年内			4	学年内	学年内	学年内	学年内			4	○
6	木	B	市学校総合体育大会	通常	○	○	○	①	②	③	④	⑤	⑥	6	①	②	③	④	⑤	⑥	6	①	②	③	④	⑤	⑥	6	○
7	金	B	市学校総合体育大会 県通信陸上競技大会	会議	○	○	○	①	②	③	④	⑤	⑥	6	①	②	③	④	⑤	⑥	6	①	②	③	④	⑤	⑥	6	○
8	土		県通信陸上競技大会		－	－	－																						○
9	日		地域美化活動		－	－	－																						×
10	月	A	歯科健診(1年、3年4～7組) 前期専門委員会	通常	○	○	○	③	④	①	②	⑤		5	③	④	①	②	⑤		5	③	④	学年練習	学年練習	⑤		5	○
11	火	A	体育祭予行準備(係会議2) PTA理事会(15:00～)	通常	○	○	○	①	②	学年練習	学年練習	⑤	準備	6	学年練習	学年練習	③	④	⑤	準備	6	①	②	③	④	⑤	準備	6	○
12	水	A	体育祭予行・片付け(係会議3)	会議	○	○	○	予行	予行	予行	予行	学活		5	予行	予行	予行	予行	学活		5	予行	予行	予行	予行	学活		5	○
13	木	A	体育祭準備(係会議4)	通常	○	○	○	①	②	学年練習	④	準備	準備	6	①	②	③	学年練習	準備	準備	6	①	学年練習	③	④	準備	準備	6	○
14	金	A	体育祭	特別	弁当	弁当	弁当	体育祭	体育祭	体育祭	体育祭	体育祭	体育祭	6	体育祭	体育祭	体育祭	体育祭	体育祭	体育祭	6	体育祭	体育祭	体育祭	体育祭	体育祭	体育祭	6	○
15	土				－	－	－																						○
16	日				－	－	－																						○
17	月	B	チャレンジスクール	通常	○	○	○	①	②	③	④	⑤		5	①	②	③	④	⑤		5	①	②	③	④	⑤		5	○
18	火	B	体育祭予備日	通常	弁当	弁当	弁当	①	②	③	④	⑤	⑥	6	①	②	③	④	⑤	⑥	6	①	②	③	④	⑤	⑥	6	○
19	水	B	自転車点検	通常	○	○	○	①	②	③	④	⑤	⑥	6	①	②	③	④	⑤	⑥	6	①	②	③	④	⑤	⑥	6	○
20	木	B	テスト前部活動停止(～6/27) チャレンジスクール	会短	○	○	○	①	②	③	④	⑤	⑥	6	①	②	③	④	⑤	⑥	6	①	②	③	④	⑤	⑥	6	×
21	金	B	眼科検診(1年) チャレンジスクール	通常	○	○	○	①	②	③	④	⑤	⑥	6	①	②	③	④	⑤	⑥	6	①	②	③	④	⑤	⑥	6	×
22	土		チャレンジスクール		－	－	－																						×
23	日		チャレンジスクール		－	－	－																						×
24	月	A	3年親子進路説明会 チャレンジスクール	通常	○	○	○	①	②	A金5	A金6	⑤		5	①	②	A金5	A金6	⑤		5	①	②	A金5	A金6	⑤		5	×
25	火	A	学校運営協議(美園南中会場) いじめ防止対策委員会 チャレンジスクール	通常	○	○	○	①	②	③	④	⑤	⑥	6	①	②	③	④	⑤	⑥	6	①	②	③	④	⑤	⑥	6	×
26	水	A	チャレンジスクール	通常	○	○	○	①	②	③	④	⑤	⑥	6	①	②	③	④	⑤	⑥	6	①	②	③	④	⑤	⑥	6	×
27	木	A	1学期定期テスト	テスト	○	○	○	国語	数学	音楽	技家			4	G･S	社会	数学	保体			4	技家	G･S	国語	理科			4	×
28	金	A	1学期定期テスト	テスト	○	○	○	G･S	保体	理科	社会			4	技家	理科	国語	音楽			4	社会	音楽	数学	保体			4	○
29	土				－	－	－																						○
30	日				－	－	－																						○

先日、さいたま市消防局緑消防署から学校に感謝を伝える連絡がありました。本校２年生の水上周哉君が塾の帰りに交通事故を目撃し、１１９番通報を行ってくれたという内容でした。勇気ある素晴らしい行動に感激した電話でした。

６月９日は学校運営協議会主催（ＰＴＡ共催）の地域清掃活動を実施します。