

大門美園自治会 会長 様

日本赤十字社埼玉県支部  
さいたま市緑区地区  
地区長 阿部 幸子

赤十字会員増強運動の資材送付について（照会）

時下、自治会長の皆様におかれましては、ますます御清祥のこととお喜び申し上げます。

平素、日本赤十字社の活動に対しまして格別の御尽力を賜り誠にありがとうございます。

さて、毎年5月1日から全国一斉に実施されます「赤十字会員増強運動」の各資材の必要数と送り先を確認させていただきたいと存じます。

つきましては、御多忙のところ誠に恐縮ですが、同封の回答書を3月19日(金)までに御返送くださいますようお願い申し上げます。なお、期日までに回答がない場合は、昨年度と同数を送付させていただきます。

(参考) 令和2年度送付資材数

1. 配布用チラシ	12枚
2. 受領証	1冊
3. 協賛委員委嘱状	12枚
4. 奉仕者ワッペン(衣服に貼れるシール式です。)	12枚
5. 会員募集の手引	12部
6. 日赤事業パンフレット	12部
7. ポスター(空いているスペースがあれば掲示してください。)	0部
8. 銀行払込票	2枚
9. 小封筒(定型長4号)	2枚
10. 大封筒(角2号)	2枚

担当 日本赤十字社埼玉県支部  
さいたま市緑区地区事務局(緑区福祉課)  
福田  
Tel 712-1163 Fax 712-1270

【参考】



No.1 チラシ

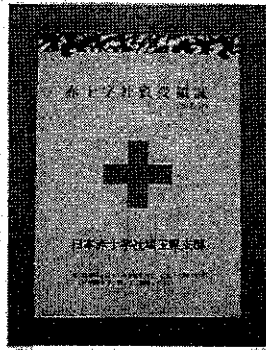

No.2 受領証

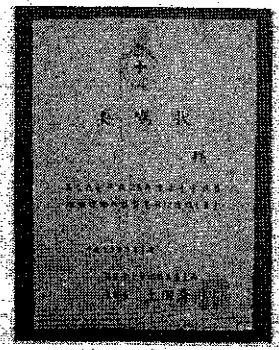

No.3 協賛委員委嘱状

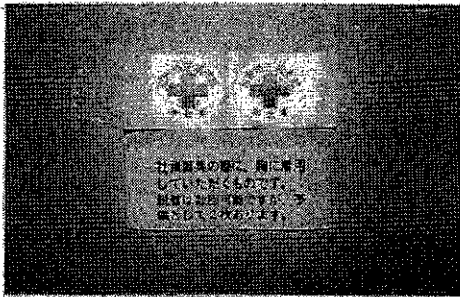

No.4 奉仕者ワッペン

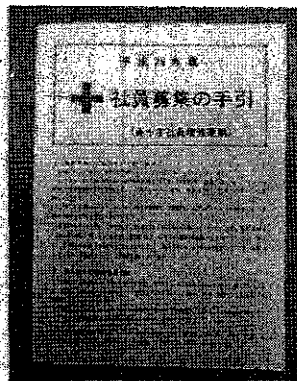

No.5 会員募集の手引



No.6 パンフレット

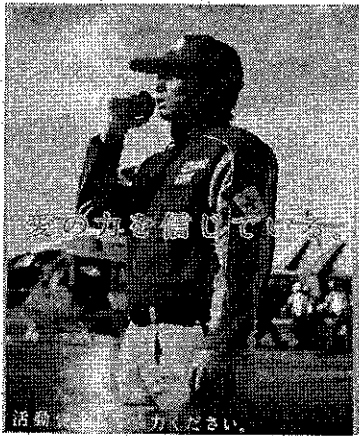

No.7 ポスター

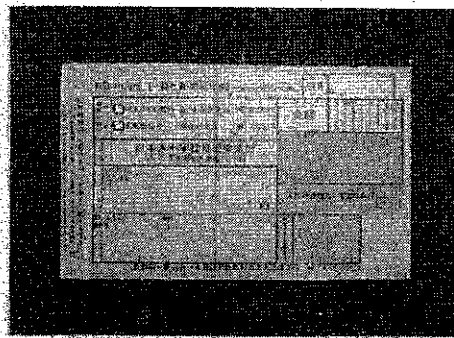

No.8 銀行払込票

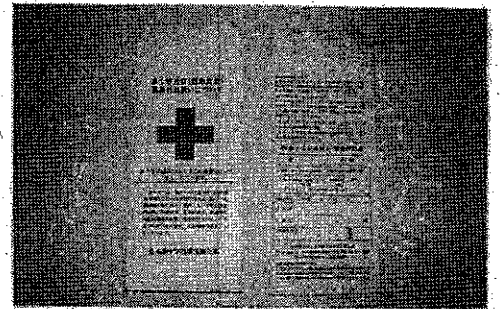

No.9 小封筒

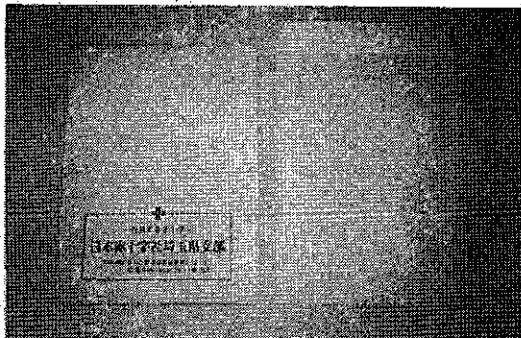

No.10 大封筒